„საერთაშორისო გამჭვირვალობა - საქართველოს" სამოქალაქო საბჭოების 2019-2020 წლების მუშაობის შედეგები სამცხე-ჯავახეთში

„საერთაშორისო გამჭვირვალობა - საქართველოს" სამოქალაქო საბჭოებს სამცხე-ჯავახეთში მცხოვრები აქტიური მოქალაქეები 2019 წელს შემოუერთდნენ. ამავე წელს, მათ ახალციხესა და მიმდებარე სოფლებში, ჯამში 14 დასახლებაში 30-მდე ინფრასტრუქტურული საჭიროება გამოავლინეს: პრობლემური იყო როგორც საბავშვო ბაღებში არსებული ვითარება, სარწყავი წყლის მიწოდების სისტემის, გარეგანათების, სოფლის შიდა გზების გაუმართაობა, ასევე ახალციხეში ტროტუარების, ბორდიურების, შუქნიშნების მოუწესრიგებლობა.

ახალციხის მუნიციპალიტეტთან და საქართველოს გზების დეპარტამენტთან აქტიური კომუნიკაციისა და ეფექტიანი ადვოკატირების შედეგად, 12 პრობლემა მოგვარდა:

- ახალციხეში, ხელოვნური ტბის მიმდებარედ, ახალციხე-ახალქალაქის გზატკეცილზე, საქართველოს საავტომობილო გზების დეპარტამენტმა ტროტუარი და ბორდიურები მოაწყო;
- ახალციხეში, რუსთაველის ქუჩაზე, ახალციხის სახელმწიფო უნივერსიტეტის პირველ კორპუსთან, ტროტუარს რეაბილიტაცია ჩაუტარდა;
- სოფელ აწყურში, ე.წ. ქართველების უბანში გარე განათება გაკეთდა;
- სოფელ წყორძაში სანიაღვრე არხები მოეწყო;
- სოფელ კლდეში სპორტული მოედანი კეთდება;
- სოფელ წნისში სასმელი წყლის შიდა ქსელის სარეაბილიტაციო სამუშაოებისთვის ახალციხის მერიამ ტენდერი გამოაცხადა;
- სოფელ კლდეში სასმელი წყლის შიდა ქსელის ნაწილი, ასევე, ახალი, მთავარი გამანაწილებელი ეწყობა;
- სოფელ ანში წყლის სათავე ნაგებობა ეწყობა;
- სოფელ ანში საბავშვო ბაღის კეთილმოწყობა დაიწყო;
- სოფელ ურაველში სპორტული მოედნის რეაბილიტაცია დაიწყო;
- სოფელ მინაძეში ხიდს რეაბილიტაცია უტარდება;
- სოფელ ურაველში სასმელი წყლის შიდა ქსელის სარეაბილიტაციო სამუშაოებისათვის ახალციხის მერიამ საპროექტო-სახარჯთაღრიცხვო დოკუმენტები მოამზადა.

“საერთაშორისო გამჭვირვალობა - საქართველოს” სამოქალაქო საბჭოების ადვოკატირების შედეგად

ახალციხეში, ხელოვნური ტბის მიმდებარედ, ახალციხე-ახალქალაქის გზატკეცილზე

საქართველოს საავტომობილო გზების დეპარტამენტმა ტროტუარი და ბორდიურები მოაწყო

“საერთაშორისო გამჭვირვალობა - საქართველოს” სამოქალაქო საბჭოების ადვოკატირების შედეგად

ახალციხეში, რუსთაველის ქუჩაზე, ახალციხის სახელმწიფო უნივერსიტეტის პირველ კორპუსთან

ტროტუარს რეაბილიტაცია ჩაუტარდა

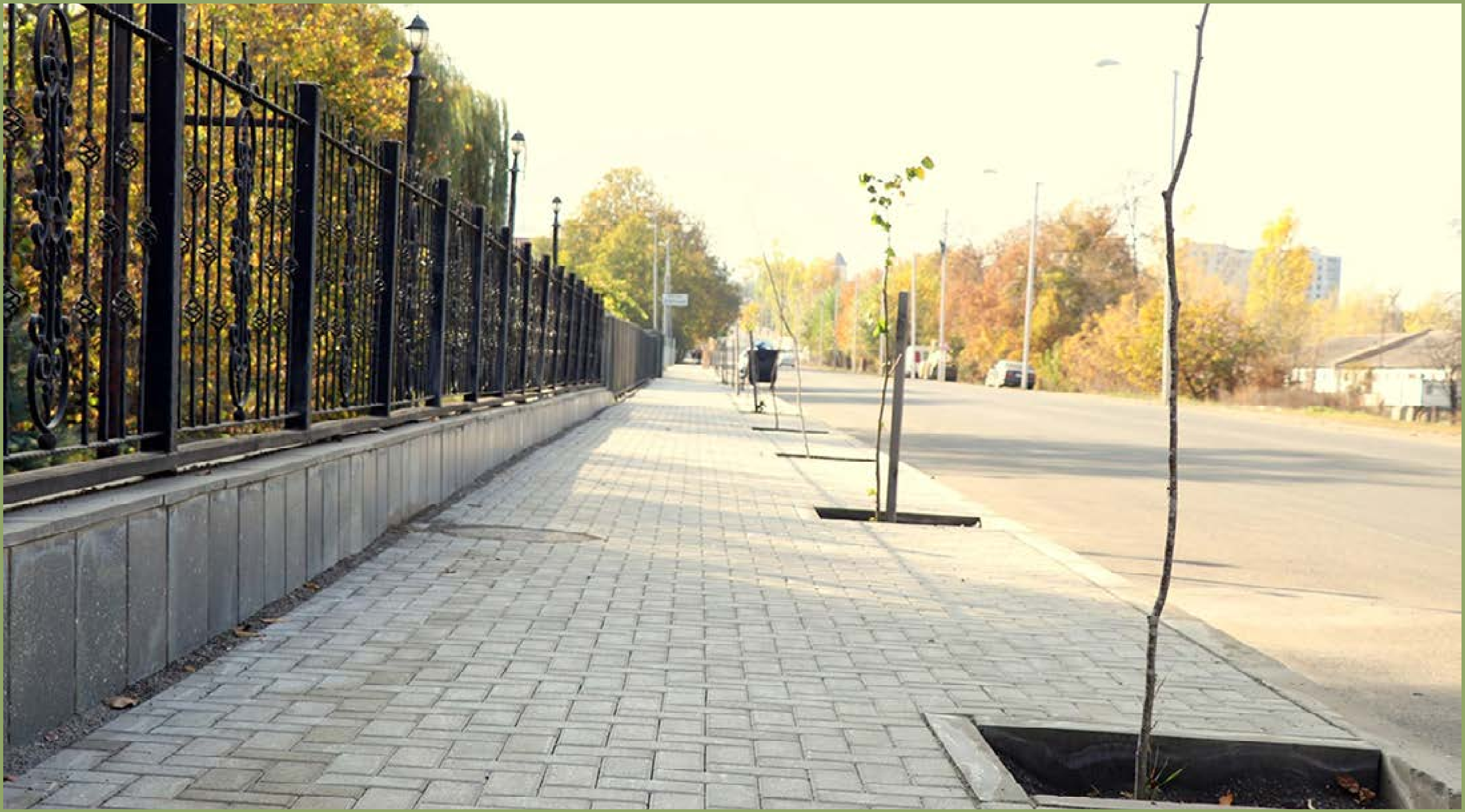

„საერთაშორისო გამჭვირვალობა - საქართველოს" სამოქალაქო საბჭოების ადვოკატირების შედეგად

სოფელ აწყურში, ე.წ. ქართველების უბანში

გარე განათება კეთდება

“საერთაშორისო გამჭვირვალობა - საქართველოს” სამოქალაქო საბჭოების ადვოკატირების შედეგად

სოფელ წყორძაში

სანიაღვრე არხები მოეწყო

“საერთაშორისო გამჭვირვალობა - საქართველოს” სამოქალაქო საბჭოების ადვოკატირების შედეგად

სოფელ კლდეში

სპორტული მოედანი კეთდება

“საერთაშორისო გამჭვირვალობა - საქართველოს” სამოქალაქო საბჭოების ადვოკატირების შედეგად

სოფელ კლდეში

სასმელი წყლის შიდა ქსელის ნაწილი, ასევე, ახალი, მთავარი გამანაწილებელი ეწყობა

“საერთაშორისო გამჭვირვალობა - საქართველოს” სამოქალაქო საბჭოების ადვოკატირების შედეგად

სოფელ ანში
წყლის სათავე ნაგებობა ეწყობა

“საერთაშორისო გამჭვირვალობა - საქართველოს” სამოქალაქო საბჭოების ადვოკატირების შედეგად

სოფელ ანში

საბავშვო ბაღის კეთილმოწყობა დაიწყო

“საერთაშორისო გამჭვირვალობა - საქართველოს” სამოქალაქო საბჭოების ადვოკატირების შედეგად

სოფელ ურაველში
სპორტული მოედნის რეაბილიტაცია დაიწყო

“საერთაშორისო გამჭვირვალობა - საქართველოს” სამოქალაქო საბჭოების ადვოკატირების შედეგად

სოფელ მინაძეში
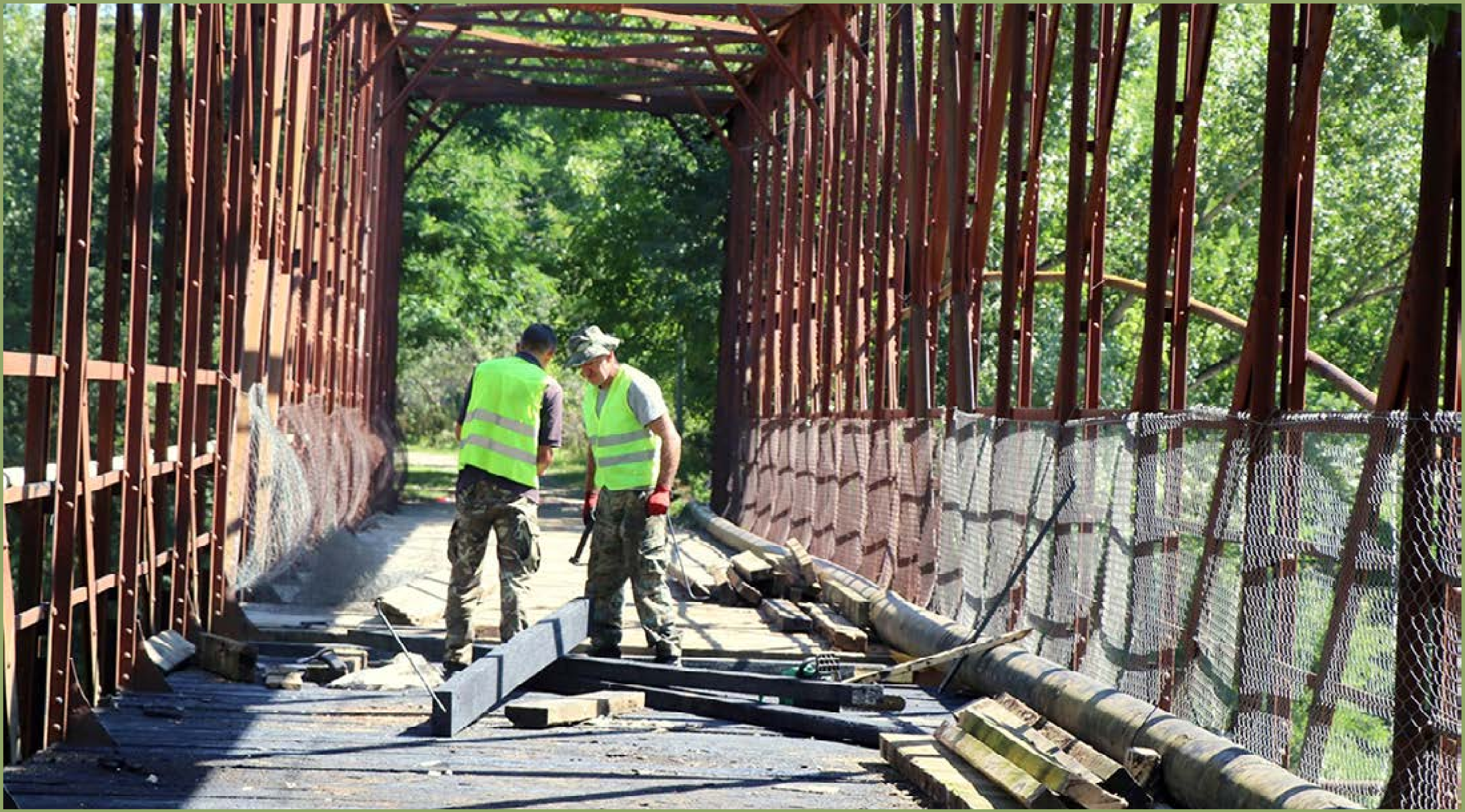
ხიდს რეაბილიტაცია უტარდება